

II Congreso Nacional de Terapia Craneosacral Biodinámica

“El Periodo Pre y Perinatal”

23 a 28 de septiembre 2010
en Valencia

CURSOS

PONENCIAS

FORO

Os invitamos a participar en este encuentro cuyo hilo conductor es el periodo pre y perinatal, desde la concepción, pasando por el nacimiento y hasta la infancia. Para ello contamos con la participación de cuatro profesionales pioneros en la investigación de como la fisiología, neurología, psicología y neuropsicología del bebé es influenciada por sus experiencias tempranas y su relación con el entorno. Este congreso, además de las conferencias durante el fin de semana, también incluye dos seminarios para conocer con más profundidad el trabajo del Dr. Shea, la Dra. Blasco y el Dr. Castellino.

El congreso está abierto a terapeutas, matronas, doulas, profesionales de la salud y de la educación, padres, cuidadores,...

Psicología pre y perinatal
Embriología
Vinculación y Lactancia
Nacimiento, bebés y niños
Familia



Organizado por:
Asociación Española de Terapia Craneosacral

2º Congreso Nacional de Terapia Craneosacral Biodinámica

Con:
Dr. Ray Castellino
Dr. Michael Shea
Dr. Jaap van der Wal
Katherine Ukleja
Dra. Tara Blasco

CURSOS – Hotel Tryp Oceanic – Valencia

EL CORAZÓN EMBRIONARIO: UN MODELO PARA LAS RELACIONES HUMANAS

Curso impartido por **Michael J. Shea, PhD**

23 y 24 septiembre, de 10 a 14h y de 16 a 20h

Abierto solo a terapeutas craneosacrales. Plazas limitadas

Este seminario de dos días se enfocará en la nueva información en cuanto al desarrollo embrionario del corazón y el sistema cardiovascular. Habilidades específicas se enseñarán para trabajar con el cuerpo de fluidos y las mareas lentas del sistema craneosacral a través de la sensación sentida de la sangre y el sistema cardiovascular. Se mostrarán ejercicios específicos utilizando imágenes guiadas y habilidades de contactos craneales para suavizar y expandir el corazón humano. Los alumnos desarrollarán una sensación sentida de la empatía, el amor y la compasión como una función del desarrollo del corazón. Finalmente, esta clase detallará la diferencia entre un proceso terapéutico y un proceso de sanación. Frecuentemente, un proceso terapéutico empieza durante una sesión craneal y puede continuar hasta la próxima sesión. Un proceso de sanación tiene que ver con una sensación de renovación y significado en la vida de la persona. Esta clase se basará en reconocer un proceso de sanación.

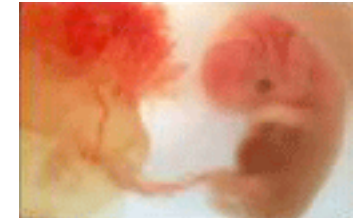

PRÁCTICA CRANEOSACRAL APLICADA A LA FAMILIA Y A LA SANACIÓN DE LAS IMPRONTAS PRE Y PERINATALES

Curso impartido por el **Dr. Raymond Castellino** y la **Dra. Tara Blasco**

27 y 28 septiembre, de 10 a 14h y de 16 a 20h

Abierto a terapeutas craneosacrales, polaridad, comadronas, doulas, profesionales de la salud, padres, ... Plazas limitadas

Tomando como base la presentación del domingo, Dr. Castellino y Dra. Tara Blasco guiarán a los participantes en ejercicios que enseñan maneras nuevas de estar con los bebés y sus familias. Este seminario será muy práctico y los terapeutas desarrollarán habilidades que pueden aplicar cuando trabajen con bebés en el contexto de sus familias. Cada ejercicio será seguido por un compartir de grupo y explicaciones integrativas.



Trabajarán contigo para aplicar y expandir tus habilidades craneosacrales en maneras que faciliten la salud en las relaciones familiares y especialmente entre los padres y el bebé. También te darán apoyo para reconocer tus propias improntas tempranas y de que manera puedes ser más efectivo con tus clientes.

2º Congreso Nacional de Terapia Craneosacral Biodinámica

CONGRESO – Hotel Urbem – Valencia

Sábado 25 septiembre

11 a 11:45h – Recepción asistentes

11:45 a 12h – Presentación Congreso por la AETCS

12 a 14h **De Dónde Venimos: El gesto de hacerse humano**

Jaap van der Wal, MD PhD

En el dominio prenatal Jaap van der Waal formula preguntas como: ¿Qué hacemos en realidad cuando somos un embrión? ¿Cómo es el alma o el espíritu en los seres humanos durante el desarrollo embrionario? ¿Tenemos experiencias o sentimientos? ¿Cómo afecta nuestra actitud hacia el embrión en nuestro trabajo como médico, terapeuta, padres u otros roles en la vida humana?

El enfoque de la morfología dinámica que Jaap van der Waal desarrolló y encontró confirmación en la antroposofía y en la fenomenología de Goethe da una comprensión de lo que significa el hacerse humano. La morfología dinámica abre para él vínculos e intercambios entre la ciencia y la espiritualidad.

Descanso comida de 14 a 16h

16 a 18:30h **El Corazón Embrionario: Un Modelo para las Relaciones Humanas**

Michael Shea, B.A., M.A., PhD

La nueva información que concierne al desarrollo del sistema cardiovascular y el corazón humano, nos da una manera nueva de ver las relaciones terapéuticas. La sangre se desarrolla fuera del embrión antes de formarse el corazón. El corazón se expande y crece constantemente durante la vida. Ambos, el corazón y la sangre buscan relacionarse el uno con el otro. Aún más, se ha descubierto que la empatía, el amor y la compasión son un circuito funcional entre el corazón y el cerebro. En esta presentación se detallarán estos recientes avances y cómo se aplican en la práctica de la terapia craneosacral.

19 a 21h **Asamblea General de la AETCS – solo para socios AETCS**

Domingo 26 septiembre

10 a 14h **Principios Craneosacrales para Apoyar el Vínculo y la Formación de la Familia**

Raymond Castellino, RPP, PhD, RCST®

Ray Castellino presentará videos donde se muestra el trabajo realizado con la comadrona Mary Jackson, preparando a las familias antes, durante y después del nacimiento, apoyando la conexión entre el bebé, la mamá y la familia después del nacimiento. En este trabajo, él presta atención a la cualidad de la energía en las relaciones familiares. Se enfocará en como incorporar los principios

2º Congreso Nacional de Terapia Craneosacral Biodinámica

craneosacrales con los bebés y las familias para apoyar un vínculo sano y establecer el amamantamiento. La formación del bebé depende de las cualidades de las relaciones que tiene con sus cuidadores primarios.

Descanso comida de 14 a 16h

16 a 18h **Detrás de la sonrisa: sensibilidad y expresión de la cara, la garganta y el corazón**

Katherine Ukleja, DO, RCST®

Nuestros sentimientos y emociones se revelan en nuestra cara y en el tono de nuestra voz. Este modo de comunicación es particularmente vital para los bebés y los niños en edad pre-verbal. El bebé se encuentra con su entorno con la totalidad del aparato sensorial de su cuerpo y muestra su respuesta emocional de una manera primaria, comprensible universalmente.

Descanso 18 a 18:30h

18:30 a 20h **FORO CON TODOS LOS PONENTES**



2º Congreso Nacional de Terapia Craneosacral Biodinámica

CON LA PARTICIPACIÓN DE:

Raymond Castellino, RPP, PhD, RCST® (Estados Unidos)



Con 4 décadas de experiencia como terapeuta de salud natural, consultor y profesor, su práctica actual se enfoca en la resolución del trauma/estrés prenatal, de nacimiento y de edad temprana con un acercamiento que combina la terapia de polaridad, la terapia craneosacral, la terapia de juego, la resolución del trauma, la simulación del nacimiento y la psicología somática pre y perinatal.

Fundador de "About Connection" ("Sobre la Conexión") junto a la comadrona de partos en casa Mary Jackson. Juntos han desarrollado métodos que han reducido la transferencia de casa al hospital, en los últimos 100 nacimientos, 97 completaron el nacimiento en casa.

Director Clínico de BEBA, una clínica de investigación sin ánimo de lucro en Santa Barbara, dedicada a fortalecer los vínculos entre los bebés/niños y sus padres a la vez que optimiza el desarrollo físico, emocional y mental.

Director de la Formación Castellino de Prenatal y Nacimiento para profesionales de dos años de duración, llevará a cabo una formación en España junto a la Dr. Tara Blasco en el 2013.

Enseña en el Santa Barbara Graduate Institute que ofrece master y doctorado en Psicología Somática y Psicología Pre y PeriNatal. Ha estado practicando y enseñando terapia prenatal y de nacimiento desde 1993.

www.raymondcastellino.com

Michael Shea, B.A., M.A., PhD (Estados Unidos)



Educador y autor eminente en el campo de la psicología somática, liberación miofascial y la terapia craneosacral. Imparte seminarios en Estados Unidos, Canadá y Europa. Recibió su master en Psicología Budista en la Universidad de Naropa y su doctorado en Psicología Somática en The Union Institute y en 1986 se graduó como uno de los primeros profesores de Terapia Craneosacral en el Instituto Upledger. Forma parte de la facultad de los programas de doctorado en el Santa Barbara Graduate Institute de California enseñando Embriología Humana en los programas de Psicología Pre y Perinatal.

Como alumno de Su Santidad el Dalai Lama, su estilo de enseñar se basa en su práctica espiritual de desarrollar la compasión usando la terapia manual y su enfoque clínico es tratar bebés y niños con problemas neurológicos y retrasos en el desarrollo. Esto también incluye la enseñanza de habilidades clínicas para adultos que llevan algún trauma pre y perinatal. Durante muchos años también ha aprendido con un médico de la reserva de Navajo en Arizona. De estas tradiciones, trae consigo una perspectiva multicultural única en su enseñanza de la salud y la sanación.

Autor de varios libros, incluyendo Psicología Somática y Terapia Craneosacral Biodinámica – Vol.1 y Vol. 2. Es miembro fundador de la International Affiliation of Biodynamic Trainings.

www.michaelsheateaching.com

2º Congreso Nacional de Terapia Craneosacral Biodinámica

Jaap van der Wal, MD PhD (Holanda)



Ha sido profesor asociado en varias universidades en Holanda y actualmente es conferenciante senior de Anatomía y Embriología en la Universidad de Maastricht. También da conferencias en Antropología Médica. En su investigación se especializó en anatomía funcional de la locomoción y publicó artículos sobre la arquitectura funcional del tejido conjuntivo y la fascia, así como su rol en la propiocepción.

"Pero mi mayor pasión" dice "aún es la embriología. Estas dos áreas, la kinesiología y la embriología, se juntan en la Embriología Fenomenológica y la Morfología Dinámica. Gracias a este enfoque también encontré un puente entre la ciencia y la espiritualidad".

La ciencia y la religión, la materia y el espíritu, el macrocosmo y el microcosmo, la creación y la evolución, todos, se encuentran en el proceso fenomenológico de convertirse en humano.

Ahora viaja por todo el mundo con el proyecto Embrión en Movimiento, impartiendo cursos sobre este tópico en Institutos y Escuelas de Antroposofía, Terapia Craneosacral, Osteopatía y Terapia de Polaridad.

www.embryo.nl

Katherine Ukleja, DO, RCST® (Inglaterra)



Diplomada en Osteopatía y en Terapia Craneosacral. Su larga formación en craneosacral empezó en 1987 y gradualmente la llevó a estudiar con Franklyn Sills. Es Coordinadora de Cursos en el Karuna Institute y Tutora Senior del Craniosacral Educational Trust, ambos en Inglaterra.

Desde hace 15 años que imparte cursos de formación, de introducción y postgrados en Terapia Craneosacral Biodinámica principalmente en Inglaterra y Suiza, y ocasionalmente en otros países de Europa y en Estados Unidos. Tiene una larga experiencia clínica trabajando con bebés y niños.

Antes de entrar en el campo de la salud complementaria, trabajó en el teatro como diseñadora de vestuario y escenografía y durante muchos años ha hecho sus propias creaciones de materiales textiles.

www.katherineukleja.co.uk

Tara Blasco, PhD, RCST® (España)



Master y doctora en psicología clínica, especialidad en Psicología Prenatal y Perinatal, por el Santa Barbara Graduate Institute de California.

Tara trabaja como terapeuta en la clínica BEBA (Building and Enhancing Bonding and Attachment) en Ojai y Santa Barbara en California. Co-dirige la clínica de Ojai junto al Dr. Ray Castellino y facilita Cursos de Entorno Uterino (certificada por Castellino Training).

Nativa de San Sebastián, España. Antes del año 2001, Tara vivía en Barcelona y trabajaba como Terapeuta Craneosacral, psicóloga y profesora de yoga.

www.beba.org

2º Congreso Nacional de Terapia Craneosacral Biodinámica

Para inscripciones:

Rellenar el formulario que encontraréis en:

www.asociacioncraneosacral.com

Una vez os mandemos la respuesta:

Ingresar la totalidad a pagar a la cuenta de la Asociación Española de Terapia Craneosacral de: “La Caixa de Pensions i Estalvis de Barcelona” de Banyoles:

2100 1347 17 0200043636

indicando nombre completo y concepto.

Importante: solamente se habrá completado la reserva de plaza una vez se haya hecho el ingreso.

Para más información:

congreso@asociacioncraneosacral.com

Toñi Jiménez: 605 243 282
Carme Renalias: 00 34 972 580975



Organizado por:

Asociación Española de Terapia Craneosacral

	Precio no socios	antes 15 junio	después 15 junio
Opción A	Congreso solamente	170€	200€
Opción B	Congreso + Curso Ray Castellino	400€	460€
Opción C	Congreso + Curso Michael Shea	400€	460€
Opción D	Congreso + Curso Castellino + Curso Shea	640€	730€
Opción E	Curso Ray Castellino solamente	250€	280€
Opción F	Curso Michael Shea solamente	250€	280€

	Precio para socios AETCS	antes 15 junio	después 15 junio
Opción A	Congreso solamente	120€	150€
Opción B	Congreso + Curso Ray Castellino	300€	360€
Opción C	Congreso + Curso Michael Shea	300€	360€
Opción D	Congreso + Curso Castellino + Curso Shea	490€	580€
Opción E	Curso Ray Castellino solamente	200€	230€
Opción F	Curso Michael Shea solamente	200€	230€